

Guangzhou Aolang Display Cabinet Co. Ltd.

PROFILE



Welcome

Creating superior optical prop display solutionsC

Welcome to Guangzhou Aolang Display Cabinet Co., Ltd., where exquisite craftsmanship and innovative design are perfectly integrated. We specialize in creating customized display cabinets for optical prop commercial spaces and brands, providing tailored display solutions that enhance functionality while showcasing aesthetics.

WELCOME

About Us

Guangzhou Aolang Display Cabinet Co., Ltd.

The company's main business is the design and customization of optical prop display cabinets, serving optical prop brands and optical prop stores.

The company has over 15 years of experience in this industry.

Guangzhou Aolang Display Cabinet Co., Ltd.

Specializes in the design, manufacturing, and installation of customized optical display cabinet solutions suitable for brand and commercial spaces.

These companies are committed to creating high-quality, fully functional, and aesthetically pleasing modular solutions that perfectly match the specific spaces and design preferences of their clients.

The success of Guangzhou Aolang Display Co., Ltd. is remarkable, showcasing its dynamic vision and progressive development strategy.









/V01

Custom display cabinet

With years of professional experience, we use high-quality materials, pay attention to detail, and provide seamless commercial space display design and display cabinet manufacturing services to create your ideal space.

Whether you need different design styles, functional zoning display effects, or customized designs, we can turn your vision into reality.





Optical Props Display Case

Every experience with light is a meticulous dialogue.

We place these optical props in custom-made display cases,

like notes on a musical score—rigorous, careful, and quiet.

They are there, perfectly positioned, the instant you need them.

Professionalism isn't just talk; it's the dedication put into every detail of the display case.

/V02

PART ONE

01

Tailored Design



Custom Design & Consultation

Offers personalized consultations to understand client needs, space dimensions, and style preferences.

Utilizes CAD (Computer-Aided Design) software or 3D modeling to visualize the final product.

Provides design flexibility in terms of materials, finishes, hardware, and storage features.

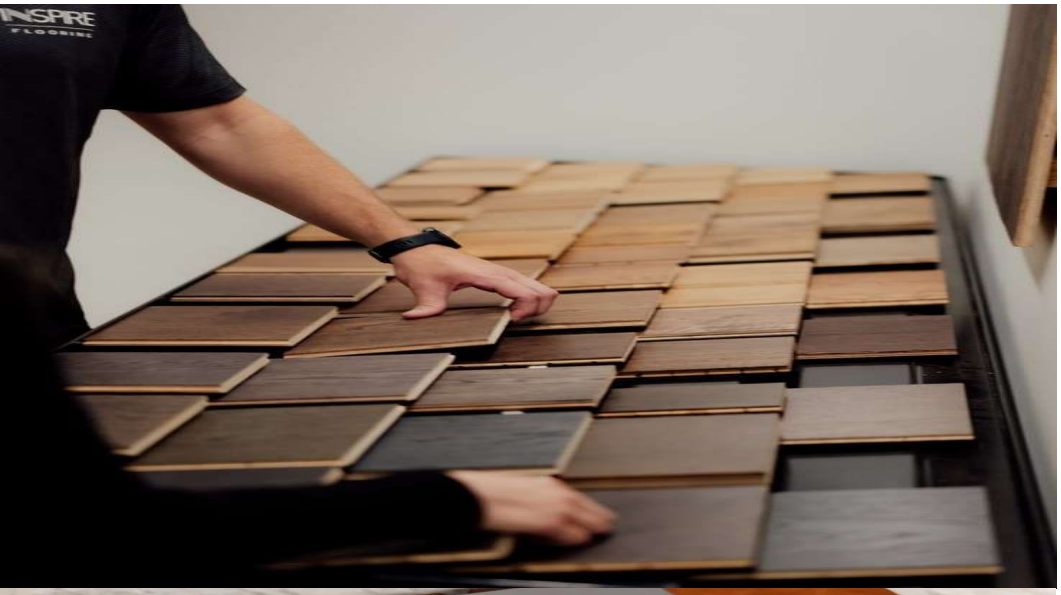



02

Material & Finish Options

- **Solid Wood** (oak, maple, cherry, walnut) for durability & elegance
- **Engineered Wood** (plywood, MDF) for cost-effectiveness and stability
- **Laminates & Veneers** for a modern look and easy maintenance
- **Metal & Glass** for contemporary or industrial designs

Props display

03

Neat tools ensure a clear view.

Community displays demonstrate respect for professionals.







DISPLAY CABINET

04









DISPLAY CABINET



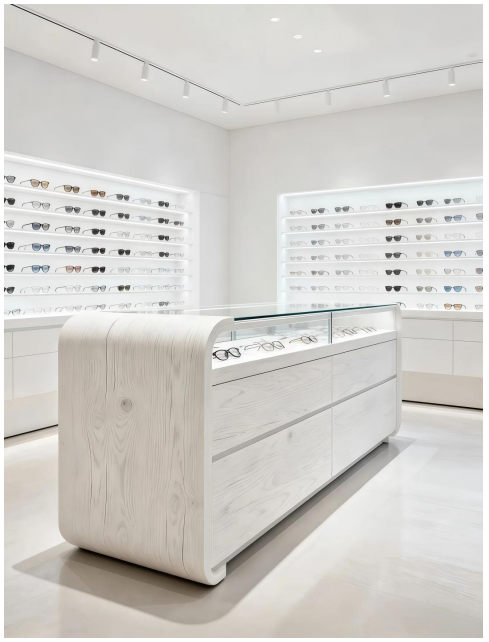





05

Contemporary style with a touch of environmentally friendly quality and design









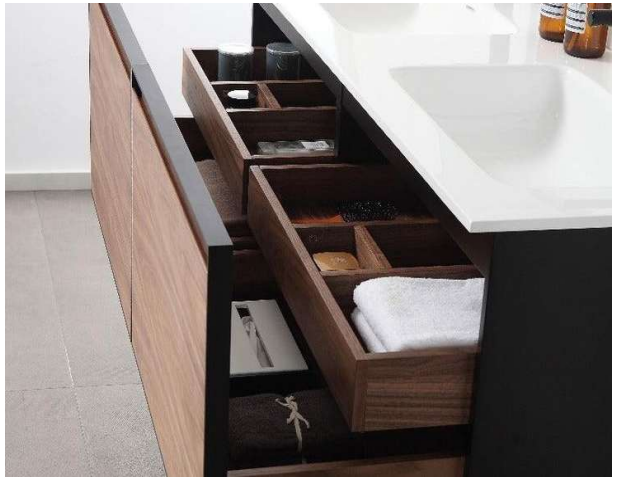

05

Vanity

BOUTIQUE









06

Contemporary style with a touch of environmentally friendly quality and design

BOUTIQUE









06

Contemporary style with a touch of environmentally friendly quality and design

BOUTIQUE









06

Contemporary style with a touch of environmentally friendly quality and design

BOUTIQUE









06

Contemporary style with a touch of environmentally friendly quality and design

OPTICAL









07

Contemporary style with a touch of environmentally friendly quality and design

OPTICAL









07

Contemporary style with a touch of environmentally friendly quality and design

PROJECTS

Share case

08



Kuala Lumpur, Malaysia

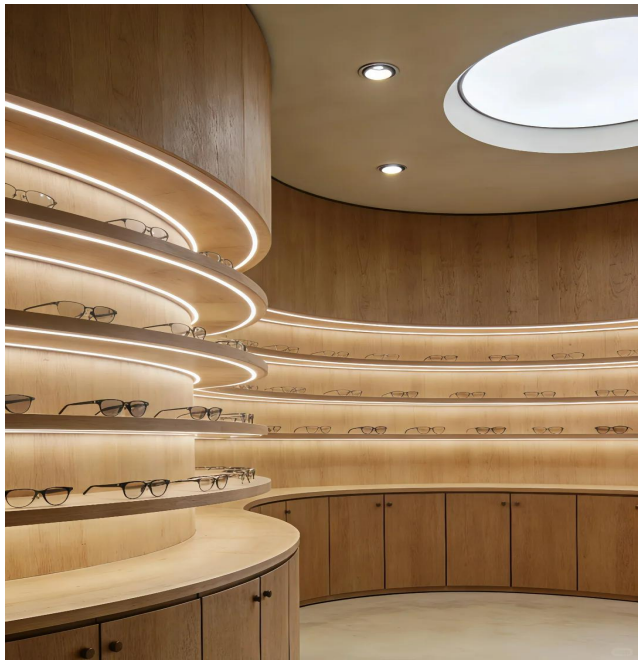

London, UK



Chengdu

PROJECTS

Share case



Shenzhen MixC



Hangzhou

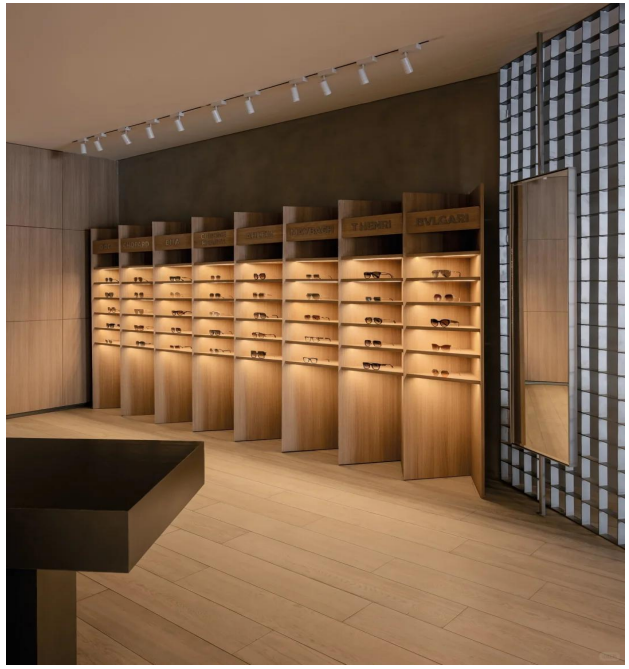

The Peak, Nestcity

Pahang, Malaysia



Emerald Bay, Johor



Emerald Bay, Johor





Seoul, South Korea





Shanghai





Shanghai













PJ, Malaysia

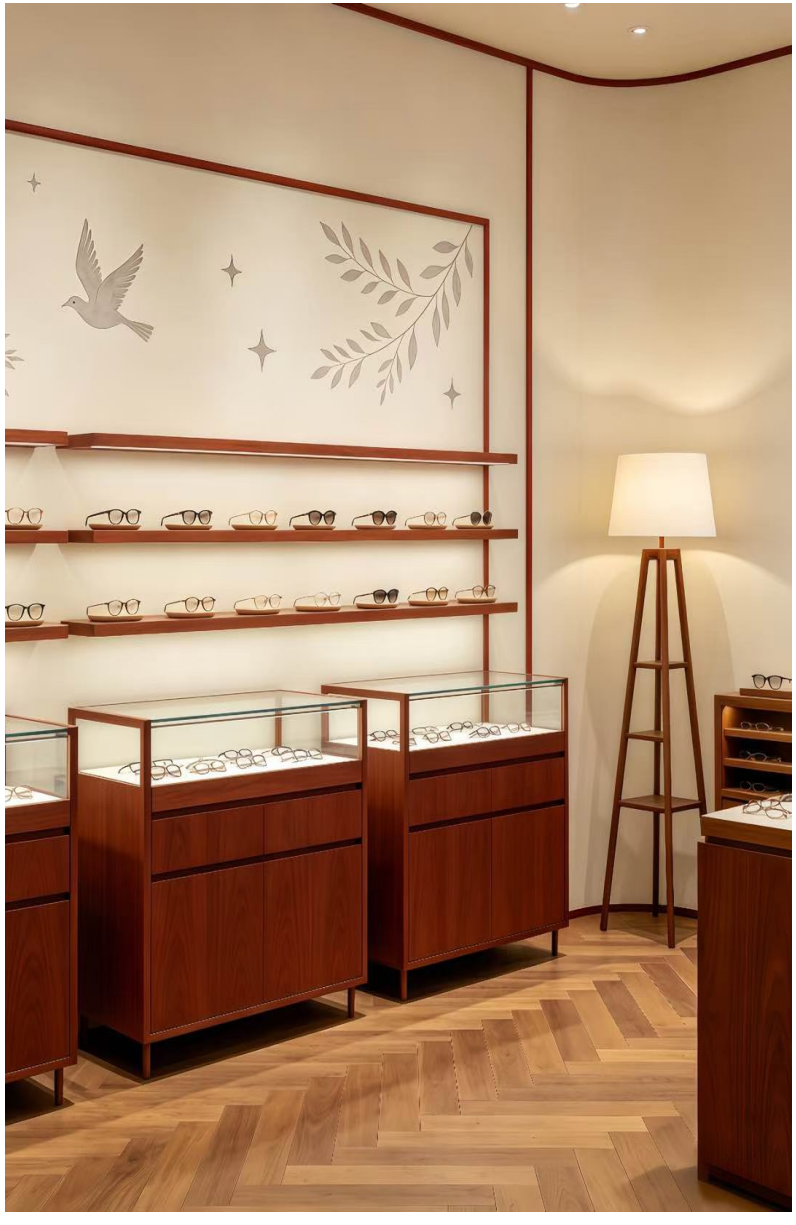









Foshan, China







United State













Beijing, China





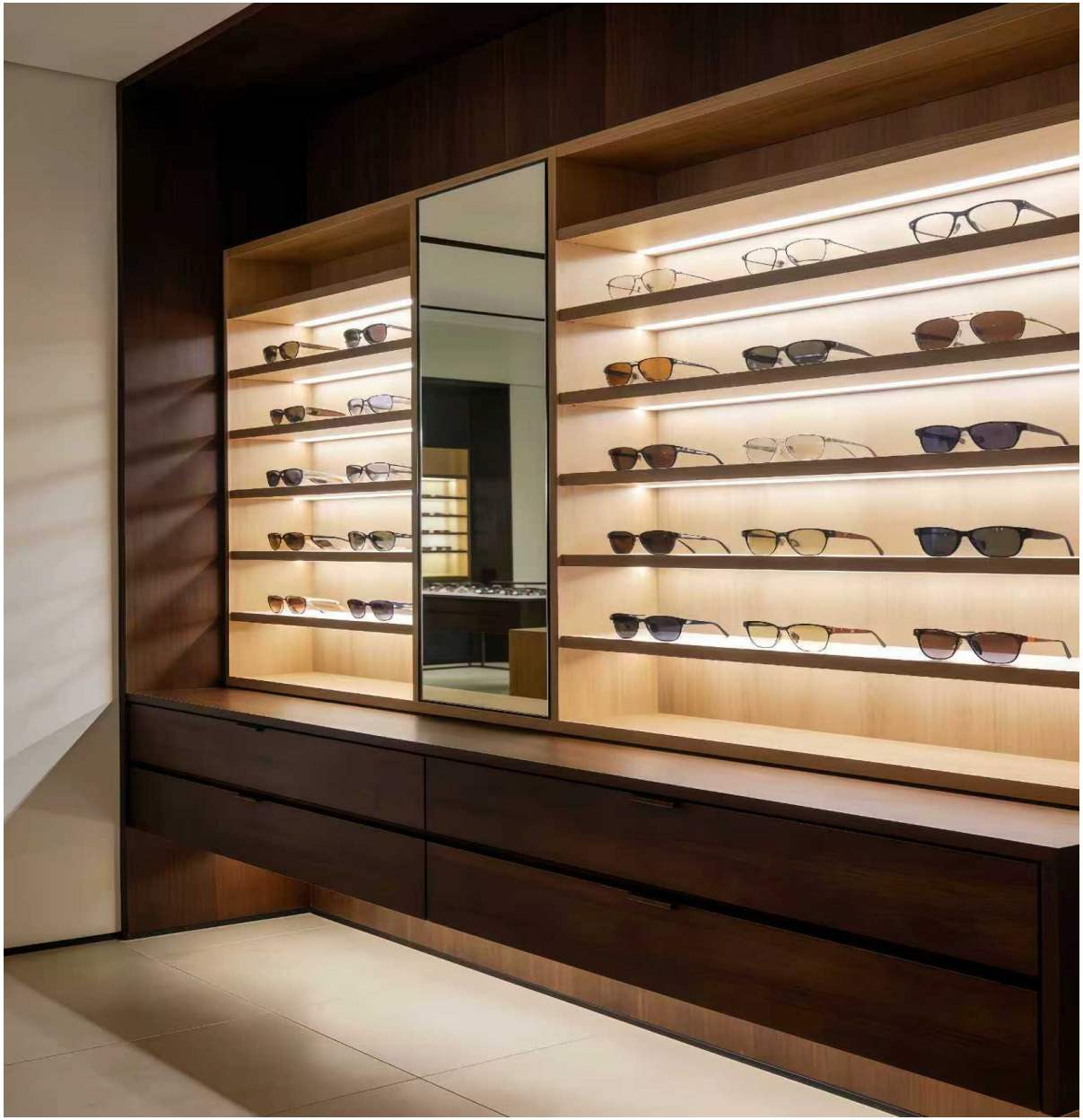

Production Line





Production Line





Production Line



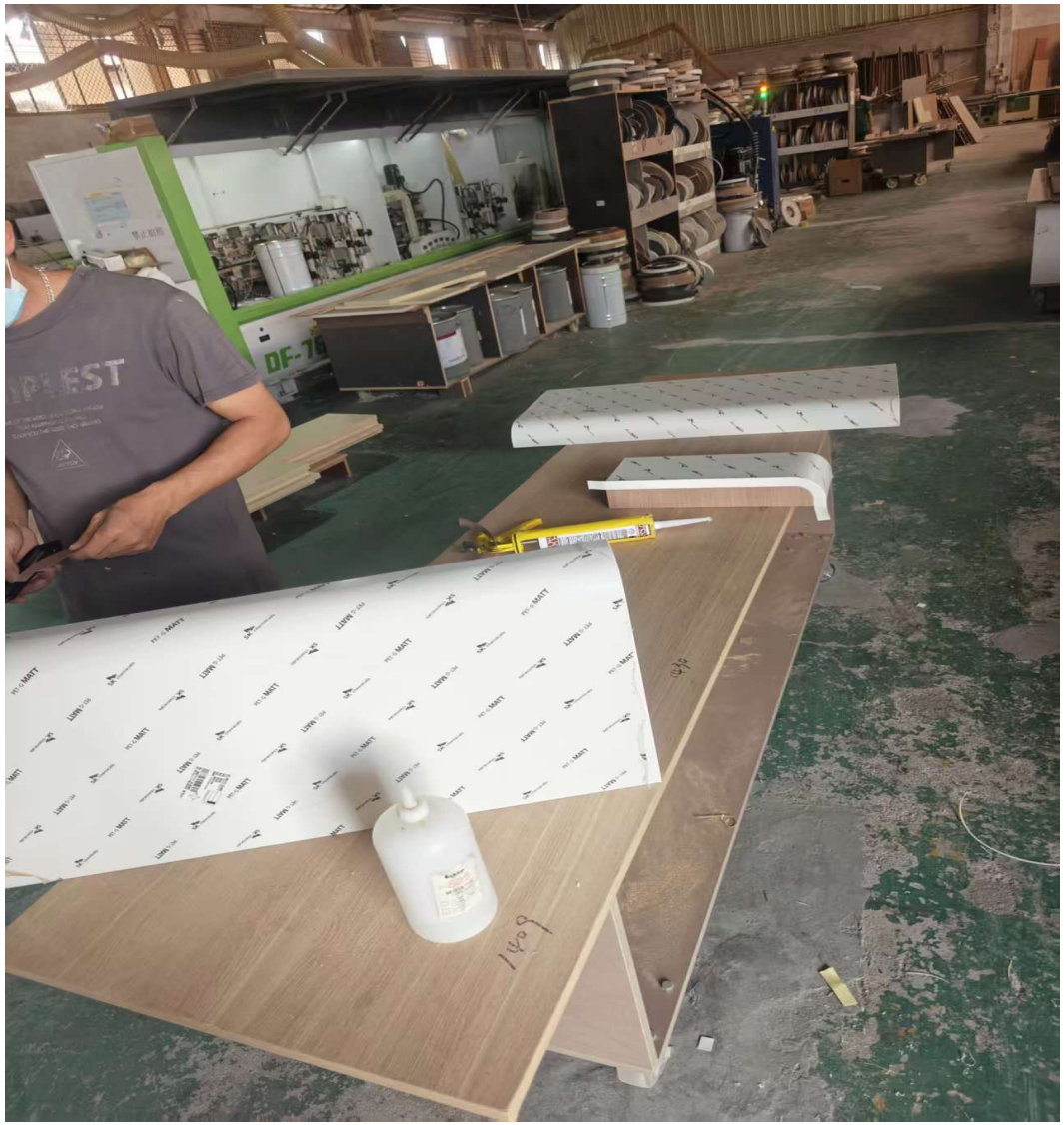

240020349096

中国认可
国际互认
检测
TESTING
CNAS L0153

No.：SQ2404639

检测报告

TEST REPORT

样品名称：（强一）黑桃A,ENF实木多层板

型号、规格：18厘

样品等级：E_{NF}

商标：------

委托单位：贵港强一木业有限公司

检测类别：委托检测



广东产品质量监督检验研究院
GUANGDONG TESTING INSTITUTE OF PRODUCT QUALITY SUPERVISION
国家家具产品质量检验检测中心（广东）
CHINA NATIONAL QUALITY TESTING AND INSPECTION CENTER FOR FURNITURE (GUANGDONG)

No.：SQ2404639

广东产品质量监督检验研究院

检 测 报 告

报告随机号：CFV3580

产品名称	（强一）黑桃A,ENF实木多层板	生产日期/有效日期	2024年09月28日/------
型号、规格	18厘	编号/批号	------/------
等级	E_{NF}	商标	------
受检单位	------	检测单号/抽样单号	038207/------
受检单位地址	------	检测类别	委托检测
委托单位	贵港强一木业有限公司	抽样地点	------
生产单位	贵港强一木业有限公司	抽样基数	------
生产单位地址	贵港市江南工业园区内城南大道与中区二路交汇处西北角	来样方式送/抽样者	委托方送样 ------
样品数量	5片	到样日期抽样日期	2024年10月08日 ------
样品状态	完好	签发日期	2024年11月07日
检测依据	GB/T 39600-2021 《人造板及其制品甲醛释放量分级》 GB/T 34722-2017 《浸渍胶膜纸饰面胶合板和细木工板》		
判定依据	------		
检测结论	本次委托检测共检 11 项，所检项目全部符合检测依据的要求。 （检验检测专用章） 2024年11月07日		
备注	1、样品描述：胶合板基材； 2、样品信息由委托方或受检单位提供。		

批准：裴伟　　审核：王红强　　主检：

广东产品质量监督检验研究院

检 测 报 告

样品图片：

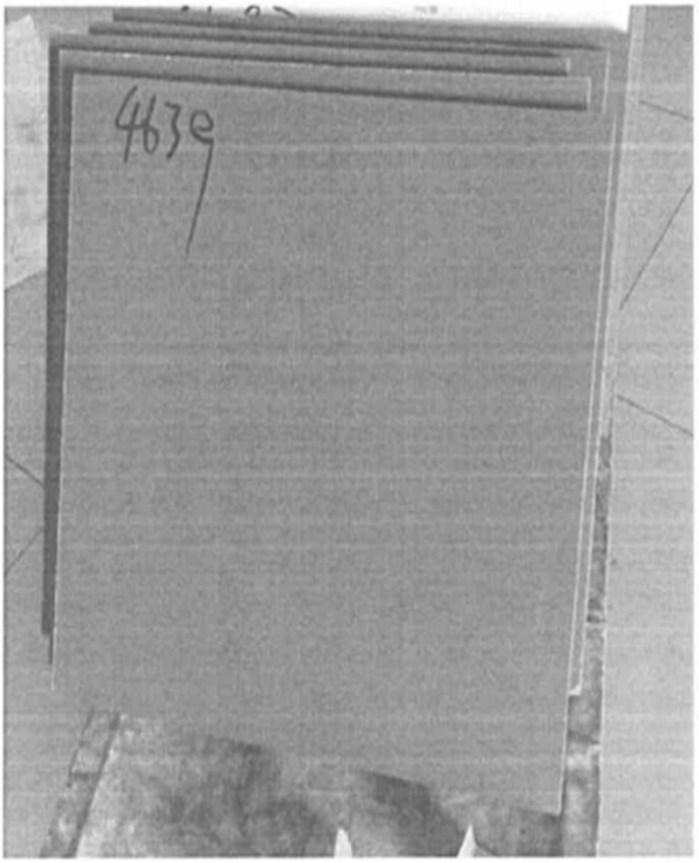

No.：SQ2404639

广东产品质量监督检验研究院

检 测 报 告

序号	检验项目			标准要求	单位	检验结果	单项判定
1	含水率			4.0~16.0	%	9.8	合格
2	胶合强度	平均木材破坏率		------	%	30	合格
		试件总数		36个	----	----	
		有效试件数		不低于试件总数的一半	个	36	
		合格试件数		平均木材破坏率≤80%时，单个合格试件强度≥0.70MPa	个	36	
				平均木材破坏率＞80%时，强度指标相应降低0.20 MPa		----	
		合格试件数与有效试件数总数之比		≥90	%	100	
3	表面胶合强度			≥0.60	MPa	1.69	合格
4	表面耐划痕			≥1.5N表面无大于90%的连续划痕	----	符合	合格
5	表面耐磨	磨耗值		≤80	mg/100r	15	合格
		表面情况	图案	磨100r之后留有花纹且不露底	----	----	
			素色	磨350r以后应无露底现象	----	符合	
6	表面耐干热			达到4级以上（5级最好，1级最差）	级	5	合格
7	表面耐污染腐蚀		图案	达到5级以上（5级最好，1级最差）	级	----	合格
			素色	达到4级以上（5级最好，1级最差）		5	
8	表面耐冷热循环			无裂纹、鼓泡、变色、起皱等	----	符合	合格
9	表面耐龟裂			达到4级以上（5级最好，1级最差）	级	5	合格
10	表面耐水蒸气			达到4级以上（5级最好，1级最差）	级	5	合格
11	甲醛释放量（气候箱法）			E_1级：≤0.124	mg/m^3	----	合格
				E_0级：≤0.050		----	
				E_{NF}级：≤0.025		0.019	

注：1、检测结果及单项判定栏中的“----”代表“不适用”；

2、甲醛释放量（气候箱法）方法检出限为0.005 mg/m^3。

广东产品质量监督检验研究院

检 测 报 告

附注：

试验地点	广东省佛山市顺德区大良新城区德胜东路1号
委托单位地址及邮编	贵港市江南工业园区内城南大道与中区二路交汇处西北角
抽样程序（如适用）	/
偏离标准方法的说明（如适用）	/
检测结果不确定度说明（如适用）	/
分包项目及分包方（如适用）	/

CMA
232002151479

检验报告编号：BG20240322

检 验 报 告

Test Report

产品名称 浸渍胶膜纸饰面胶合板

委托单位 佛山市中福新材料科技有限公司

检验类别 委托检验

广西贵信诚检验检测有限责任公司

广西贵信诚检验检测有限责任公司

CMA 232002151479

检 验 报 告

No.BG20240322　　第 1 页　共 2 页

委托单位/委托人	佛山市中福新材料科技有限公司		
生产单位	佛山市中福新材料科技有限公司		
样品名称	浸渍胶膜纸饰面胶合板	商　标	福状元
产品规格型号	1220 mm×2440 mm×18 mm/双饰面·图案纹		
等　级	优等品·E_{NF}级	生产日期	——
到样日期	2024-8-21	样品数量	5 块
验收日期	2024-8-21	检验日期	2024-8-22～2024-9-8
送 样 人	佛山市中福新材料科技有限公司 吴建辉	检验类别	委托检验
样品验收状况	裸样，600 mm×600 mm×18 mm×5 块，满足检验要求。		
检验依据和检验项目	GB/T 34722-2017《浸渍胶膜纸饰面胶合板和细木工板》：胶合强度、表面胶合强度；GB/T 34722-2017/XG1-2022《浸渍胶膜纸饰面胶合板和细木工板》国家标准第1号修改单：含水率 GB/T 39600-2021《人造板及其制品甲醛释放量分级》：甲醛释放限量(1 m^3气候箱法)		
检验结论	本次送检样品，所检项目按GB/T 34722-2017及国家标准第1号修改单标准判定：合格；甲醛释放限量项目按GB/T 39600-2021标准判定：合格。 检验单位：（检验专用章） 签发日期：2024年9月8日		
备　注	1、结论按标准作初检判定。2、树种：桉木；层数：11层；类别：Ⅱ类；表板厚度：1.7 mm；芯板厚度：1.7 mm。		
注意事项	1、委托单位对样品及其相关信息的真实性负责。2、检验依据由委托单位指定。3、检验结论仅对来样负责。4、未加盖广西贵信诚检验检测有限责任公司印章无效。5、部分复制检测报告无效。6、对检测结果若有异议，应于收到报告之日十五日内提出，逾期不予受理。		

检测地址：广西贵港市港南区南环路与城东大道交汇处西北角

邮政编码：537100　　联系电话：0775-4216968　　邮箱：ggguihecheng@163.com

编写：　　审核：　　批准：

广西贵信诚检验检测有限责任公司

检 验 报 告

CMA 232002151479

No.BG20240322

委托单位/委托人		佛山市中福新材料科技有限公司			
生产单位		佛山市中福新材料科技有限公司			
检验项目		单位	标准规定值	检验结果	单项判定
含 水 率		%	4.0~16.0	13.6	合格
胶合强度	单个试件检测值	MPa	≥0.70	1.71 0.82 2.26 1.09 1.71 1.83 1.63 0.93 1.80 1.46 1.16 1.86 0.98 1.26 1.49 1.17 1.15 1.68 1.60 1.10 1.26 1.37 1.04 0.99 1.05 1.33 1.99 2.15 0.95 0.96 1.76 1.38 1.90 0.84 1.13 1.45	合格
	有效试件总数	个	—	36	
	合格试件数	个	—	36	
	木材破坏率	%	—	39	
	合格试件数与有效试件数百分比	%	≥90	100	
表面胶合强度		MPa	≥0.60	1.04	合格
甲醛释放限量		mg/m^3	≤0.025	0.023	合格
备 注		—			

CONTACT

Address: No. 6, Y iheng R oad,
Shijing Industrial Zone, Shisha R oad
, Baiyun District, G uangzhou City,
G uangdong Province, China

Name: Alan Zhong

H/P: +6017 209 6887